



CPK

Packing Industry

MANUAL DE PROCEDIMIENTOS

SISTEMA GE



PUXANDO RELATÓRIOS DENTRO DO SISTEMA GE



PUXANDO RELATÓRIOS DENTRO DO SISTEMA GE

1 PASSO: Acesse o aplicativo



e insira seu login e senha

2 PASSO: Na página inicial, clique em “OS” no canto superior.

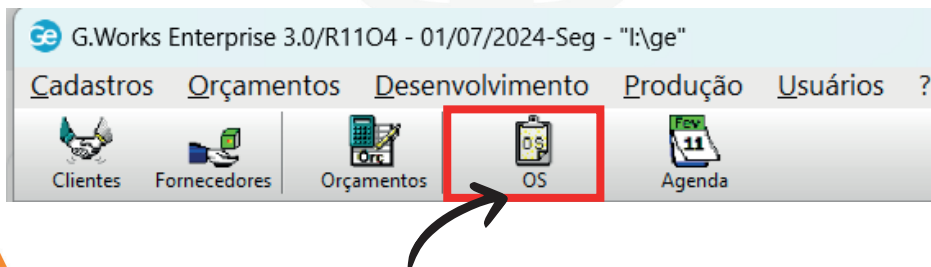

3 PASSO: Uma lista de todas as **OS's** abertas aparecerá.
Clique em “**RELATÓRIOS**” na parte inferior direita.

G.Works Enterprise 3.0/R1104 - 01/07/2024-Seg - "lig"

Cadastros Orçamentos Desenvolvimento Produção Usuários ?

Clientes Fornecedores Orçamentos OS Agendas

OS 1-Nro OS 2-Non-cliente 3-Cód.cliente 4-OS p/pcp Ordens de serviço (57.153)

Nro OS	Nome cliente	Título	Quantidade	NºOrçamento	Posição atual	Ord. baixada	NºPedido cliente	Emissão	Emite por
064094	Tave Pharma Jardins	mini. 8x22x 6,4 com. verniz reserva	10.000	084786.01	ARTE	0		30/06/2024-10:52	Angela
064095	Tango Makeup	FULL - Blindagem 20ml (144 Un) (6 Display) - BC4	250	085973.01		0		30/06/2024-13:58	Douglas
064096	Tango Makeup	FULL - Blindagem 20ml (144	1.500	085973.02		0		30/06/2024-13:58	Douglas
064097	Tango Makeup	07747 FULL Kit. 30x65 Power Blindagem 20ml BC	36.000	085973.03		0		30/06/2024-13:59	Douglas
064098	Tango Makeup	KIT REV FULL - Visuo24 Unidades - BC46	1.500	085973.04		0		30/06/2024-14:00	Douglas
064099	Tango Makeup	KIT REV FULL Blindagem (Ambar 20ML Bulbo. Ca	36.000	085973.05		0		30/06/2024-14:00	Douglas
064100	Intense Secret Cosméticos	Eta. Transparente 20x20 Lacre de Segurança	10.000	085982.02		0		30/06/2024-16:16	Douglas
064101	Intense Secret Cosméticos	FULL - Bruma Rosa Mosqueta 120ML (64 Unid)	330	085894.01		0		30/06/2024-16:19	Douglas
064102	Intense Secret Cosméticos	FULL - Bruma Rosa Mosqueta 120ML	21.000	085894.02		0		30/06/2024-16:19	Douglas
064103	Intense Secret Cosméticos	FULL - Bruma Rosa Mosqueta 120ML	21.000	085894.03		0		30/06/2024-16:20	Douglas
064104	Intense Secret Cosméticos	FULL - Bruma Rosa Mosqueta 120ML	21.000	085894.04		0		30/06/2024-16:23	Douglas
064105	Intense Secret Cosméticos	Full - Bruma Matte 120ML (64 Unid)	330	085897.01		0		30/06/2024-16:24	Douglas
064106	Intense Secret Cosméticos	Full - Bruma Matte 120ML	21.000	085897.02		0		30/06/2024-16:25	Douglas
064107	Intense Secret Cosméticos	Full - Bruma Matte 120ML	21.000	085897.03		0		30/06/2024-16:25	Douglas
064108	Intense Secret Cosméticos	Full - Bruma Matte 120ML	21.000	085897.04		0		30/06/2024-16:27	Douglas
064109	Intense Secret Cosméticos	Full - Bruma Glow Silver 120ML	330	085898.01		0		30/06/2024-16:27	Douglas
064110	Intense Secret Cosméticos	Full - Bruma Glow Silver 120ML	21.000	085898.02		0		30/06/2024-16:28	Douglas
064111	Intense Secret Cosméticos	Full - Bruma Glow Silver 120ML	21.000	085898.03		0		30/06/2024-16:28	Douglas
064112	Intense Secret Cosméticos	Full - Bruma Glow Silver 120ML	21.000	085898.04		0		30/06/2024-16:29	Douglas
064113	Intense Secret Cosméticos	Full - Bruma Glow Ouro 120ML (64 Unid)	330	085899.01		0		30/06/2024-16:30	Douglas
064114	Intense Secret Cosméticos	Full - Bruma Glow Ouro 120ML	21.000	085899.02		0		30/06/2024-16:31	Douglas
064115	Intense Secret Cosméticos	Full - Bruma Glow Ouro 120ML	21.000	085899.03		0		30/06/2024-16:31	Douglas
064116	Intense Secret Cosméticos	Full - Bruma Glow Ouro 120ML	21.000	085899.04		0		30/06/2024-16:32	Douglas
064117	CPK - RNC	PO COMPACTO MEU R8-833/G1 - RUBY ROSE	670	086009.01	IMPRESSÃO/CTR=C	0		01/07/2024-09:28	Dimas
064118	CPK - RNC	BLUSH MODELOS COR 3 e COR 4	25.000	086010.01	IMPRESSÃO/CTR=C	0		01/07/2024-09:54	Dimas
064119	Especia Cabelos	Controle de Equipamentos Criticos 109652559	500	086365.05		0		01/07/2024-11:58	Valeriano

Alterar OS aberto

Relatórios

A tela abaixo aparecerá. Escolha o relatório que deseja gerar, por exemplo, **“Ordem de Serviço Atual”**, e clique sobre ele.

G.Works Enterprise 3.0/R1104 - 01/07/2024-Seg - "lig"

Cadastros Orçamentos Desenvolvimento Produção Usuários ?

Clientes Fornecedores Orçamentos OS Agendas

OS

Descrição do Relatório/Layout	Q	Tipo	Q	Papel	Lin	Col	Campos (Ordens de serviço)
01 Ordens de serviços emitidas por cliente		Relatório	210x297				Nro OS
02 Ordem de serviço concluídas por baixa final		Relatório	210x297				Empresa
03 Ordens de serviços emitidas por cliente		Relatório	210x297				Emissão
04 Ordens de serviços emitidas por agência		Relatório	210x297				Emite por
05 Ordens de serviços emitidas por vendedor		Relatório	210x297				Situação
06 Ordem de serviço em produção		Relatório	210x297				NºOrçamento
07 Ordem de serviço concluídas repetidas		Relatório	210x297				NºPedido cliente
08 Ordem de serviço concluídas por agência		Relatório	210x297				NºDesenvolvim.
09 OS's Concluídas - Repetidas por Erro		Relatório	210x297				Repetido
10 Inativação de Trabalho Cortesia (Brinde)		Relatório	210x297				Repetido/erro
11 Ordens de Serviço Pendentes de Faturamento		Relatório	210x297				OS grade
12 OS Certificada FSC		Relatório	210x297				Nº grade
13 Ordem de serviço em produção por posição de entrega		Relatório	210x297				NºPed.WTP
14 Ordem de serviço em aberto financeiro		Relatório	210x297				Cód.cliente
15 Ordem de serviço em aberto		Relatório	210x297				Nome cliente
16 Ordem de serviço Posição Atual		Relatório	210x297				Fone cliente
17 Ordem de serviço Posição Atual		Relatório	210x297				Contato
18 Ordem de serviço Posição Atual		Relatório	210x297				Classificação
19 Relatórios de Entrega		Relatório	210x297				Transportadora
20 Ordem de Serviços Por Data de Abertura		Relatório	210x297				Peso total
							Quantidade
							Un
							Cad.p/orç.
							Tipo orçamento
							Tipo serviço
							Título
							Descrição serviço
							Prazo de pgto
							Vendedor
							NCV
							Over vd
							Agência
							ACA

Filtrar pelos campos

Campo	Operador	Filtro a aplicar
01 posatu		Posição atual
02 nomeci		Nome cliente
03 dtci		01/06/2024
04 dtbf		(Em branco)
05 itemi		
06 posatu	<>	EXPEDIDA
07 posatu	<>	PCP CONCLUIDO
08 posatu	<>	ESTOQUE
09 posatu	<>	AGUARDANDO IMPRESSAO
10 posatu	<>	ARTE

4 PASSO: Na parte inferior em DT. PREVISÃO CLIENTE informar uma data de início e fim para que o sistema puxe a informação que deseja. E clicar em **GERAR**.

Filtrar pelos campos	Campo	Operador	Filtro a aplicar
01 posatu	Posição atual		
02 bomcli	Nome cliente		
03 dtci	Dt previsto cliente		01/06/2024 a 30/06/2024
04 dtuf	Dt baixa final		[Em branco]
05 itemi	Emissão		
06 posatu	Posição atual	<>	EXPEDIDA
07 posatu	Posição atual	<>	PCP CONCLUIDO
08 posatu	Posição atual	<>	ESTOQUE
09 posatu	Posição atual	<>	AGUARDANDO IMPRESSAO
10 posatu	Posição atual	<>	ARTE

Gerar

5 PASSO: Todas as OS's abertas no período determinado aparecerá da forma abaixo.

G.Works Enterprise 3.0/R1104 - 01/07/2024-Seg - "Lige"

Cadastros Orçamentos Desenvolvimento Produção Usuários ?

Clientes Fornecedores Orçamentos OS Agendas

CPK Grafica - 01/07/24 - 12:02 - Pág.:1/5

Ordens de serviço

Ordens de serviço Posição Atual

Dt previsto cliente : 01/06/2024 a 30/06/2024

Dt baixa final : [Em branco]

Posição atual : <=>EXPEDIDA

Posição atual : <=>PCP CONCLUIDO

Posição atual : <=>ESTOQUE

Posição atual : <=>AGUARDANDO IMPRESSAO

Posição atual : <=>ARTE

Nro OS	Nome cliente	Descrição serviço	Emissão	Posição atual	Atraso Setor atual	Dt previsto cliente
062794	Mianake	8.800 Proveedor - KIT REV FULL - Proveedor - Selfie Powder - COD 1	17/05/2024	RETIRAR	30 Impresso	01/06/2024
062795	Mianake	52.800 Sleeve - Transparente - KIT REV FULL	17/05/2024	RETIRAR	30 Impresso	01/06/2024
059341	Spada Radiologia Odon	10.000 Envelopes - Diagnostico por Imagem (Fechado 26x21cm)	06/12/2023	Baixa parcial	30 Concluido	01/06/2024
062913	Isis Makeup	250 Caixa Master - FULL - Batom Matte (6 CX MASTER)	22/05/2024		28	03/06/2024
062914	Isis Makeup	1.500 Vacuum Forming - KIT REV - Batom Matte 48 + Proveedor	22/05/2024	PRONTO VACUUMPLAST	30	03/06/2024
062916	Isis Makeup	72.000 Kit Embalagem - KIT REV - Batom Matte	22/05/2024	pronto poli	28 Acabamento	03/06/2024
062917	Isis Makeup	72.000 Envas - Batom Batom Matte	22/05/2024	ag. entrega materiais	28 Impresso	03/06/2024
062844	Bello Charme	24.000 Embalagem Pó Solto - Baunila 1 Bello Charme	20/05/2024		28	03/06/2024
062906	Romanza	6.000 Rotulos - 11573 - Rot. 50x17 Saunha Pump Bala Volum. Cor 03	22/05/2024	PRONTO/POLI	28 Concluido	03/06/2024
063051	Miss You Make Up	500 Caixa Master - Full - Edifolante Corporal c/24 (2 Modos)	24/05/2024	Baixa parcial	28 Expedido	01/06/2024
063030	ACR PLAST	12.000 Tag - Toca de Cetim/Toca de Banho 4 Modelos	24/05/2024	ARTE GABRIEL/ARTE	28 Pré-impr.	03/06/2024
063077	Fichips - Matriz	10.000 Jogo Americano - Fichips	25/05/2024	Baixa parcial	28 Impresso	03/06/2024
062762	Lady Beauty	25.000 Cartucho - BRUMA - Voz Beauty 5 modelos	15/05/2024	ARTE GABRIEL/ARTE=C	28 Pré-impr.	03/06/2024
055087	Spada Radiologia Odon	5.000 Impressos - Ficha de Atividade	24/05/2023	Baixa parcial	26 Concluido	05/06/2024
062979	Bella Bem Me Quero (Car	5000 Display - Full - Batom liquido 5ml Bem Me Quero (24 Unidades	24/05/2024	ARTE NATAN	26 Pré-impr.	05/06/2024
062980	Bella Bem Me Quero (Car	12.000 Cartucho - Full - Batom liquido 5ml Bem Me Quero(4 Modelos)	24/05/2024	ARTE NATAN	26 Pré-impr.	05/06/2024
062369	Intense Secret Cosméticos	90.090 Cartucho - Perfume Secret Miss 100 ml + Beryo entregue abert	30/04/2024	Expedida/CAZ	26 Acabamento	05/06/2024
063201	Lipson Matriz	72.712 Cartucho - Bastão Multifuncional Incolor Reno e Amil	31/05/2024	Baixa parcial	26 Acabamento	05/06/2024
063204	Lipson Matriz	36.464 Cartucho - Hidratante Labial Individual OLLIE 4.5g	31/05/2024	Baixa parcial/Entrega Progr	26 Acabamento	05/06/2024
063369	Dapp Cosméticos	300 Caixa Master - CAIXA MASTER DP2251	06/06/2024	PRONTAS ACABAMENTC	25	06/06/2024
063253	Forever You	28.800 Embalagem Pó Solto - FULL - Pó Chocolate Powder	31/05/2024		24	07/06/2024

Imprimir PDF eMail Exportar dados Gráfico Inquirir Zoom-Tela cheia 001/005

6 PASSO: Para exportar dos dados, clicar em  Exportar dados na parte inferior. Aparecerá uma pequena tela (como abaixo). Marque as informações que você deseja que o sistema exporte. E baixar, o arquivo será salvo em .txt.

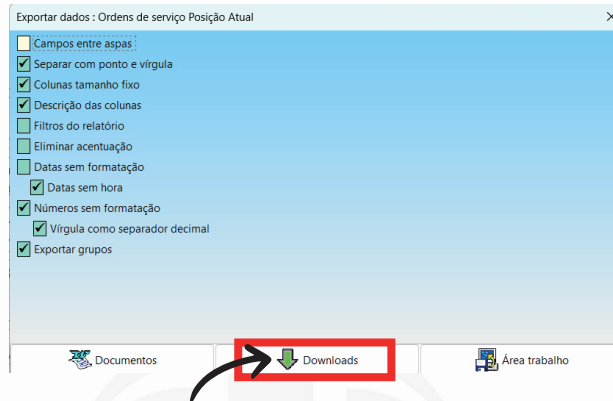

Para abrir o arquivo .txt no excel. Seguir o procedimento a seguir:

- 1º abrir Excel > Novo arquivo.

- 2º Ir em **DADOS > TEXTO DE > SELECIONAR ARQUIVO .TXT BAIXADO**

Aparecerá a tela abaixo, marcar os campos **DELIMITADO** e

MEUS DADOS POSSUEM CABEÇALHOS. Clicar em **AVANÇAR**.

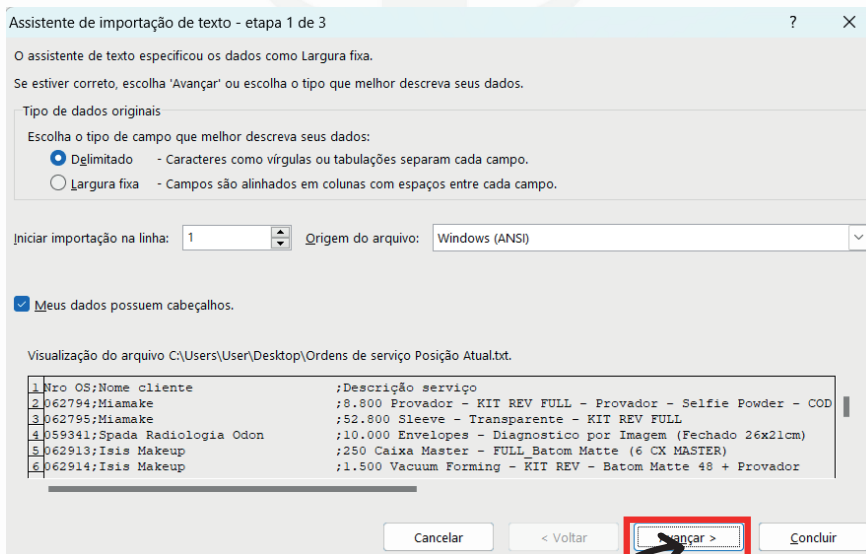

Na próxima tela marcar **PONTO E VÍRGULA**.
E depois em **CONCLUIR**.

Assistente de importação de texto - etapa 2 de 3

Esta tela permite que você defina os delimitadores contidos em seus dados. Você pode ver como seu texto é afetado na visualização abaixo.

Delimitadores

☒ Tabulação
☒ Ponto e vírgula
☐ Vírgula
☐ Espaço
☐ Outros:

☐ Considerar delimitadores consecutivos como um só

Qualificador de texto:

Visualização dos dados

Nro OS	Nome cliente	Descrição serviço
062794	Miamake	8.800 Provador - KIT REV FULL - Provador - Selfie Powder - COD 1
062795	Miamake	\$2.800 Sleeve - Transparente - KIT REV FULL
059341	Spada Radiologia Odon	10.000 Envelopes - Diagnostico por Imagem (Fechado 26x21cm)
062913	Isis Makeup	250 Caixa Master - FULL_Batom Matte (6 CX MASTER)
062914	Isis Makeup	1.500 Vacuum Forming - KIT REV - Batom Matte 48 + Provador

Cancelar < Voltar Avançar > **Concluir**

Na tela que aparecer clicar em **OK**.

VERIFICANDO INFORMAÇÕES DE UMA “OS”



VERIFICANDO INFORMAÇÕES DE UMA “OS”

1º PASSO: Logar no sistema GE > PESQUISAR A “OS” desejada, na barra de busca superior esquerda e clicar na aba grifada.

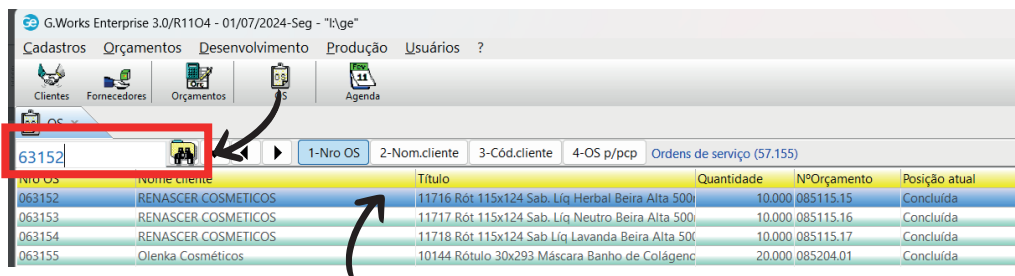

G.Works Enterprise 3.0/R1104 - 01/07/2024-Seg - "l'Age"

Cadastros Orçamentos Desenvolvimento Produção Usuários ?

Clientes Fornecedores Orçamentos OS Agenda

63152

1-Nro OS 2-Nom.cliente 3-Cód.cliente 4-OS p/pcp Ordens de serviço (57.155)

Nº OS	Nome cliente	Título	Quantidade	Nº Orçamento	Posição atual
063152	RENASCER COSMETICOS	11716 Rót 115x124 Sab. Lq Herbal Beira Alta 500	10.000	085115.15	Concluída
063153	RENASCER COSMETICOS	11717 Rót 115x124 Sab. Lq Neutro Beira Alta 500	10.000	085115.16	Concluída
063154	RENASCER COSMETICOS	11718 Rót 115x124 Sab Lq Lavanda Beira Alta 500	10.000	085115.17	Concluída
063155	Olenka Cosméticos	10144 Rótulo 30x293 Máscara Banho de Colágeno	20.000	085204.01	Concluída

2º PASSO: A tela em questão será exibida. Nas abas superiores, você encontrará diferentes seções. Para obter informações sobre a “OS” e o material a ser produzido, basta abrir a aba desejada e verificar os detalhes.

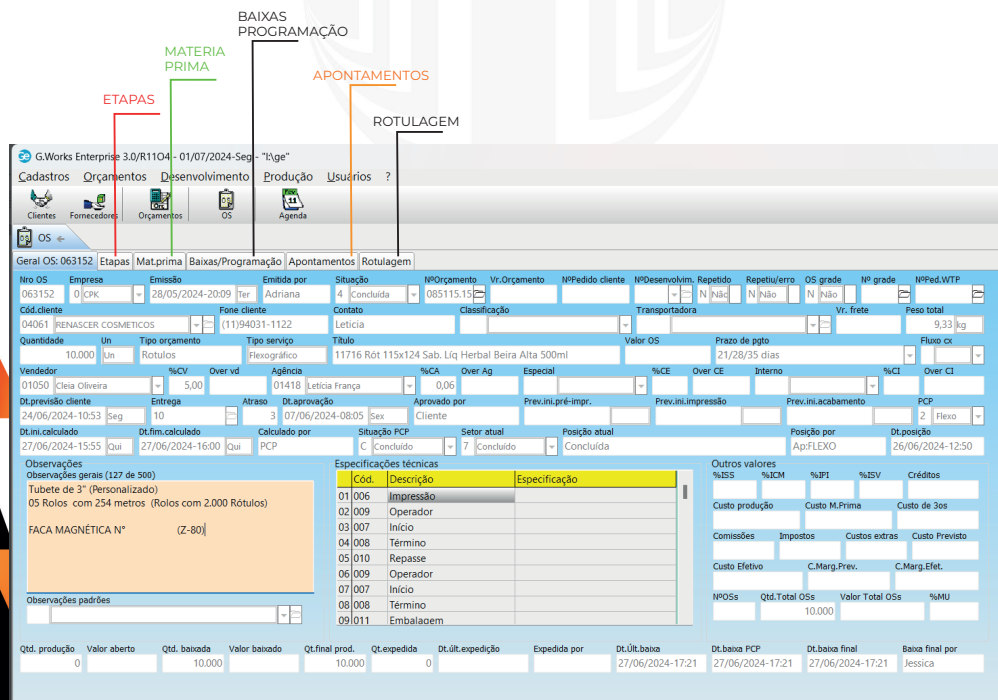

G.Works Enterprise 3.0/R1104 - 01/07/2024-Seg - "l'Age"

Cadastros Orçamentos Desenvolvimento Produção Usuários ?

Clientes Fornecedores Orçamentos OS Agenda

OS

ETAPAS MATERIA PRIMA BAIXAS PROGRAMAÇÃO APONTAMENTOS ROTULAGEM

Geral OS: 063152

Empresa: 0 CPK Emissão: 28/05/2024-20:09 Ter Emitida por: Adriana Situação: 4 Concluída Nº Orçamento: 085115.15

Cód cliente: 04061 Fone cliente: (11)94031-1122 Contato: Letícia Classificação: Transportadora Valor OS: 9,33

Quantidade: 10.000 Un Tipo orçamento: Rotulos Tipo serviço: Flexográfico Título: 11716 Rót 115x124 Sab. Lq Herbal Beira Alta 500ml

Valor OS: 9,33

Prazo de pgto: 21/28/35 dias

Fluxo cx: 9,33

Observações:

Observações gerais (127 de 500)

Tubete de 3" (Personalizado)

OS Rolos com 254 metros (Rolos com 2.000 Rótulos)

FACA MAGNÉTICA N° (Z-80)

Observações padrões

Cód.	Descrição	Especificação
01 006	Impressão	
02 009	Operador	
03 007	Início	
04 008	Término	
05 010	Repasso	
06 009	Operador	
07 007	Início	
08 008	Término	
09 011	Embalagem	

Outros valores:

%ISS: %ICM: %IPI: %ISV: Créditos:

Custo produção: Custo M.Príma: Custo de 3os:

Comissões: Impostos: Custos extras: Custo Previsto:

Custo Efetivo: C.Marg.Prev.: C.Marg.Efet.: %MU:

NºOS: Qtd.Total OS: Valor Total OS: 10.000

Qtd. produção: 0 Valor aberto: 10.000 Qtd. baixada: 10.000 Qtd. final prod.: 10.000 Qtd. expedida: 0 Dt.últ.expedição: 27/06/2024-17:21 Expedida por: Dt.baixa: 27/06/2024-17:21 Dt.baixa PCP: 27/06/2024-17:21 Dt.baixa final: 27/06/2024-17:21 Baixa final por: Jessica

GERANDO PROTOCOLO DE ENTREGA



GERANDO PROTOCOLO DE ENTREGA

Após fazer seu login e senha, ir em PRODUÇÃO na parte superior.

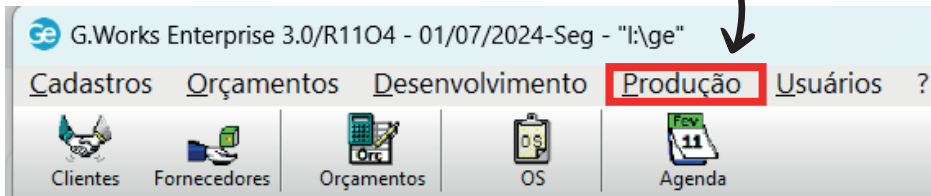

Abrirá 3 guias, escolher **PROTOCOLO DE ENTREGA**

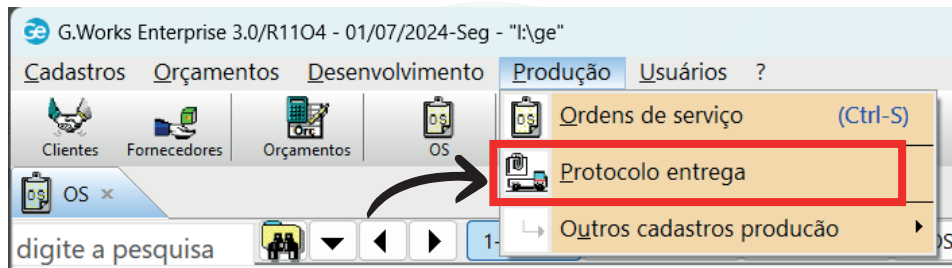

A tela abaixo aparecerá, clicar em **INCLUIR**, no botão embaixo do lado esquerdo.

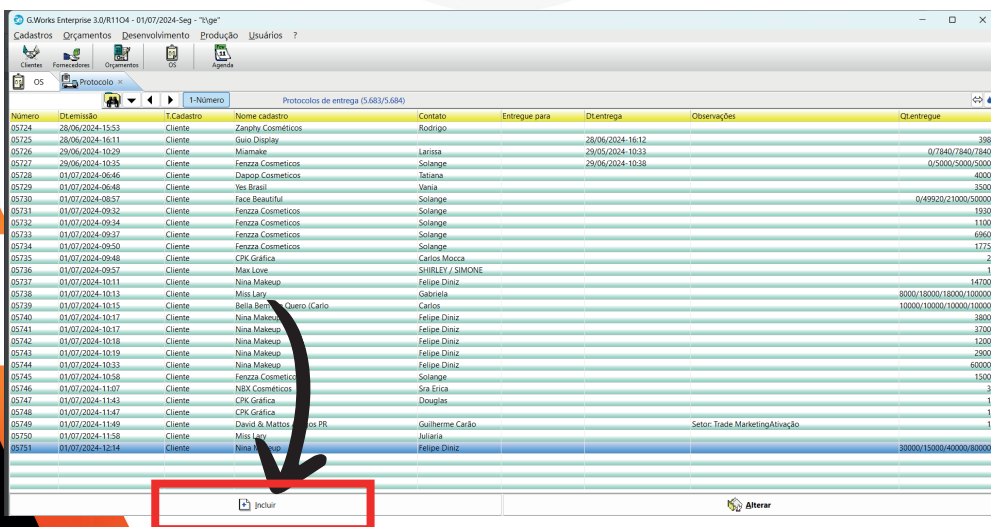

A tela abaixo exibirá as informações do cliente selecionado.
Se o campo **“Nº OS”** estiver preenchido, apague-o.
No campo **“DESCRIÇÃO DA OS”**, detalhe o que será enviado para o endereço fornecido. Nos campos **“ENTREGAR” E “PACOTE”**, informe a quantidade de material e de pacotes que serão entregues
Após isso, clicar em **IMPRIT. PROTOCOLO DE LAYOUT**.

Protocolo

Número de protocolo: 05746 Data emissão: 01/07/2024-11:07 Empresa: Gabriela T. Cadastro: 0 Cód. cad.: 03744 Nome cadastro: NEX Cosméticos

Contato: Sra Enica Fone: (11)96166-7907 Entregue por: Entregue para: Dt. entrega:

Local entrega: Av. Mario Isaac Pires 8700 - Galpão 1 - Caucaia do alto Cota - SP

Referência: Ao lado do supermercado SK em frente a caixa da água Sabesp

Observações:

Nº OS	Qtd. total	Prg. entr.	Descrição da OS	Entregar	Pacotes
01			Módulo sanitário - SATOM LIP CONFORT		
02			Para aprovação		
03					
04					
05					
06					
07					
08					
09					
10					

☒ Imprimir 2 cópias do protocolo ☐ Gravar observações na programação de entrega

Gravar Impr. protocolo padrão Impr. protocolo de layout Layout

A mensagem abaixo aparecerá. Clique em **SIM**.

Protocolo

Número de protocolo: 05746 Data emissão: 01/07/2024-14:42 Empresa: Enica T. Cadastro: 0 Cód. cad.: 03744 Nome cadastro: NEX Cosméticos

Contato: Reinaldo Fone: (98)41-3186 Entregue por: Entregue para: Dt. entrega:

Local entrega: Rua da Botânica 81 Cep: 02733130

Observações:

Entrega de frascos para Reinaldo - fazer faca

Nº OS	Qtd. total	Prg. entr.	Descrição da OS	Entregar	Pacotes
01			2 frascos amostra		
02			1 frasco com bunitizado		
03			1 frasco de vidro com b		
04					
05					
06					
07					
08					
09					
10					

☒ Imprimir 2 cópias do protocolo ☐ Gravar observações na programação de entrega

Gravar Impr. protocolo padrão Impr. protocolo de layout Layout

Gravar protocolo ?

Sim

Clicar em **IMPRIMIR**, no canto inferior esquerdo.

GWorks Enterprise 3.0/R1104 - 01/07/2024-Seg - "lgr"

Cadastros Orçamentos Desenvolvimento Produção Usuários ?

Clientes Fornecedores Orçamentos OS Agendas

Protocolo de Entrega

Cliente: CPK - RNC
Contato: Reinaldo
Data: 01/07/2024-14:42
Local de entrega: Rua da Bonança 81 Cep: 02733130
Obs: Entrega de frascos para Reinaldo - fazer faca
Referência Endereço:

PABX: 11 2503-7102
contato@cpkgrafica.com
www.cpkgrafica.com

CPK Gráfica Editora

Nº OS:	Qtde Total	Descrição Serviço	Entregue	Pacotes
		2 frascos ampola	2	1

Imprimir PDE eMail Pesquisar Zoom-Tela cheia 001/001

CPK Gráfica-Erika

Escolher em qual impressora mandar o protocolo, e **IMPRIMIR**.

GWorks Enterprise 3.0/R1104 - 01/07/2024-Seg - "lgr"

Cadastros Orçamentos Desenvolvimento Produção Usuários ?

Clientes Fornecedores Orçamentos OS Agendas

Protocolo de Entrega

Cliente: CPK - RNC
Contato: Reinaldo
Data: 01/07/2024-14:42
Local de entrega:
Obs: Entrega de frascos para Reinaldo - fazer faca
Referência Endereço:

PABX: 11 2503-7102

CPK Gráfica Editora

Nº OS:	Qtde Total	Descrição Serviço	Entregue	Pacotes
		2 frascos ampola	2	1

Imprimir PDE eMail Pesquisar Zoom-Tela cheia 001/001

CPK Gráfica-Erika

Imprimir: Protocolo de entrega

Cópias: 1 Página inicial: 1 Página final: 1 Páginas: 1 Orientação: 0 Auto Papel: 210x297mm

Impressora: EPSON L3250 Series

Imprimir

OBS: Após imprimir o protocolo, coloque o nome de quem emitiu o documento para ajudar o motoboy na identificação, caso necessário.

VERIFICAÇÃO DE ORÇAMENTO

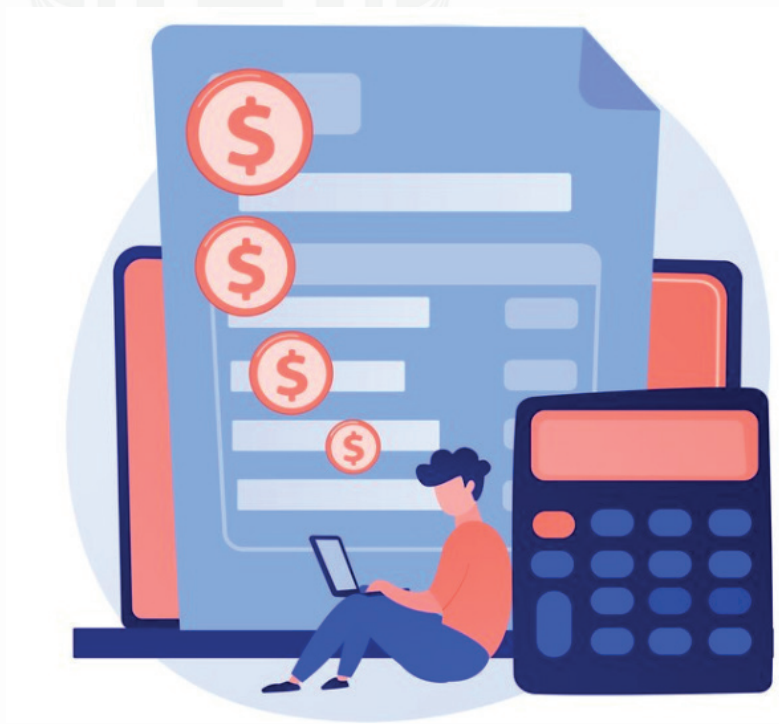

VERIFICAÇÃO DE ORÇAMENTO

Após fazer seu login e senha, ir em **ORÇAMENTO** na parte superior.

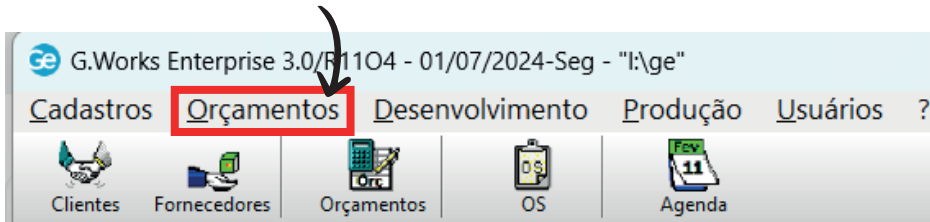



A tela abaixo irá aparecer. Clicar no binóculo

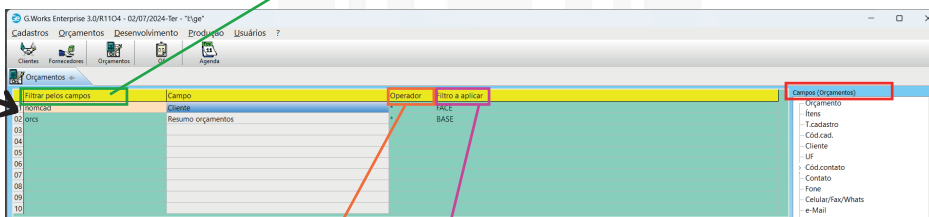

Na tela a seguir, preencher da seguinte maneira:

- No **CAMPO (Orçamento)**, selecione o item desejado. Clique sobre ele, e o item aparecerá na coluna **FILTRAR PELOS CAMPOS**



- Na coluna **OPERADOR**, colocar sempre **"*"**
- Na coluna **FILTRO A APLICAR**, colocar alguma referência do orçamento, como por exemplo: material que está sendo produzido, nome do cliente, número do cliente etc...
- Depois clicar em  **Filtrar dados** no canto inferior da tela.

- Seleccionar e da enter.



- O orçamento que tiver um  verde na sua ABA significa que o material possa está APROVADO | EM ANDAMENTO | FINALIZADO

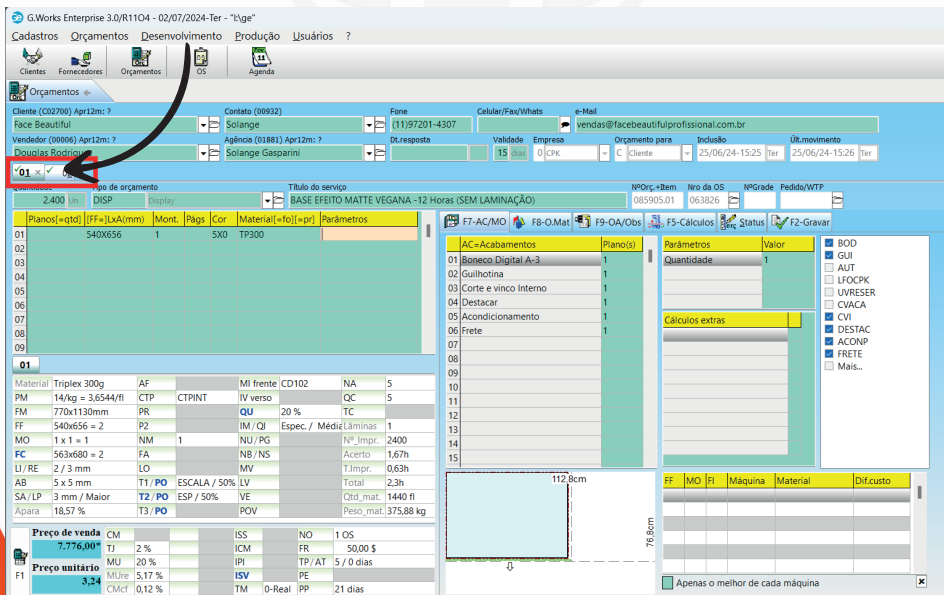

- Caso o material seja uma **REPETIÇÃO** com uma faca já existente, ou que seja a mesma faca mas com outra arte o responsável que recebeu a informação deverá entrar no sistema, ir até o campo **OBS. DO INTERNO (210 DE 300)** e incluir a informação adicional.

Todas e quaisquer informação referente ao orçamento desse cliente, será visível nessa página.

- Cálculos;
- Medidas;
- Material;
- Se terá acabamentos;
- Quem foi o vendedor;
- Quem será o suporte desse material;
- Os acabamentos a serem aplicados etc....

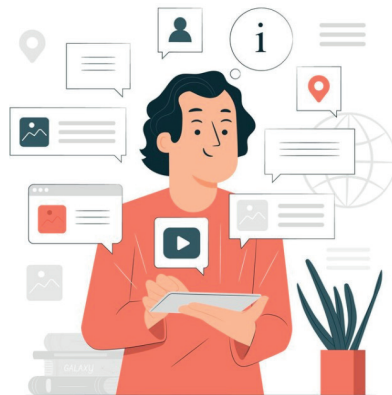

CADASTRO DE NOVOS CLIENTES

OBSERVAÇÃO IMPORTANTE:

Exija sempre do vendedor o máximo de informações possíveis do cliente. Para que o cadastro fique completo.

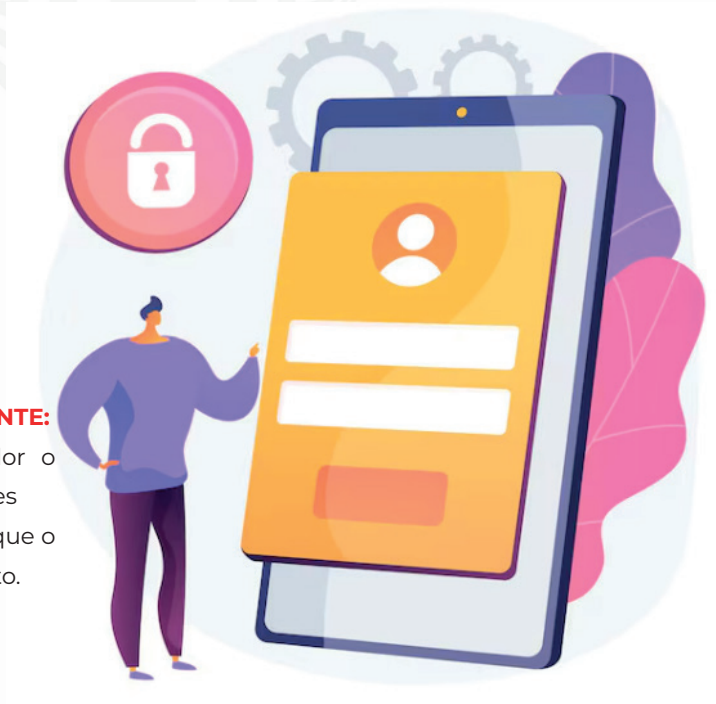

CADASTRO DE NOVOS CLIENTES

Para cadastrar CLIENTE NOVO entrar no sistema GE > incluir login e senha > CLIENTES> INCLUIR

Nome fantasia Situação Grupo 1 Fone 1 Contato compras Contato financeiro Endereço faturamento Grupo empresarial Código

ACCO INDUSTRIA E COMERCIO	Ativo	C07-Clientes	(19)7159-0387	Debora Sadrinha		01950-Clea Oliveira Av. Doutor Jambelvo Costa 2807	03873
O. L. O.	Ativo	C07-Clientes	(11)98687-1370	Ale		01551-Angela Sachetti R. Virginia Aurora Rodrigues 413	04147
1001 Industria	Ativo	C07-Clientes	(11)2475-9299	Diane		00383-Antônia Maria da Assunção Nogueira 832	01290
ACC Seguradora	Suspensão	C07-Clientes	(11)2414-6392	Halina		R. Souza de Menezes 245	01250
2B Bar e Restaurante	Ativo	C07-Clientes	(11)2024-3293	Lucas		00607-Cleverei Kaissa R. Andaraí 256	01513
JO Vialli	Ativo	C07-Clientes	(11)95555-8014			00006-Douglas Rodrigues R. Horácio Vinagreiro Rudge 445	03074
4.4.4 Imar	Ativo	C07-Clientes	(11)96188-3041	Juliano Reis		00006-Douglas Rodrigues R. Manoel Dondos 121	01551
A.P.	Ativo	C07-Clientes	98159-4166	Daniel		01311-Alexsandro Andraus Paulo Lincoln do Valle Portin Apto 6	03073
40 Grava Produções	Ativo	C07-Clientes	(11)2169-0777	Ezequiel		00689-Fernando Alciano R. Marambaia 211	01789
4C REPRESENTAÇÕES	Ativo	C07-Clientes	(14)95451-1386	Maria Clara		02019-Maria Clara 4C Bar R. Forquado Rieta n 1253	03873
5 S Cosméticos	Ativo	C07-Clientes	(11)98103-2700	Marcelo		01847-Alexsandra Alves R. Diário de Notícias 51	04210
6 Place Plataforma Digital	Ativo	C07-Clientes	(11)94662-5745	Peginaldo		01843-Leonardo Lacerda Av. Tenbore 267 Andar 20 Torre Norte	06217
77 Soluções 3D	Ativo	C07-Clientes	96273-9885	Mauricio Gonçalves		01950-Clea Oliveira R. Franco Pinto 78	02560
A CARNIVALIA CIA	Ativo	C07-Clientes	(11)2413-3811	Priscila Penado		01311-Alexsandro Andraus Av. Guirê 160	04108
A Chiapa Hamburguers	Ativo	C07-Clientes	(11)3081-3000	Jeanina		01551-Angela Sachetti Alameda Lorena 2096	03522
A Confex Viçosa	Ativo	C07-Clientes	(11)2092-7059	Lucas		00607-Cleverei Kaissa R. Sena de Oliveira 1343	01786
A Dama Cabeleireiros	Ativo	C07-Clientes	(11)2942-3333	Jefferson Delma		00006-Douglas Rodrigues R. Dona Mariete 698	00863
AGV IMPRESSAO E ARTE	Ativo	C07-Clientes	(11)97269-2998	Vadmir		01551-Angela Sachetti R. Maquinos Torres 017	04104
A3 Jardi	Ativo	C07-Clientes	(11)2418-1507	Ananias		R. Almirante Barroso 363	02201
Aaxios Imobiliários	Ativo	C07-Clientes	(11)95363-4703	Melissa		01873-Vanessa Pereira de S. Aníbal Orlando Cordeiro 551	01481
Aaxid	Ativo	C07-Clientes	(11)5576-9409	Elo Maldonado	Ativo / Suavis	00006-Douglas Rodrigues Av. Professor Ascendino Reis 724	01709
Axio	Ativo	C07-Clientes	3291-5200			R. Avaras Paratendo 131	02529
Alopp	Ativo	C07-Clientes	(11)5679-7813	Michelle		00006-Douglas Rodrigues R. Alonzo Celso 1307	00953
Abranc	Ativo	C07-Clientes	(11)3473-2530			00005-Ricardo Santos R. Iguatemi 192 - Yandar Conj 11	02230
Abraçadabra	Ativo	C07-Clientes	(11)2171-6910	Inês		R. São Sebastião 790	02308
Abrange	Ativo	C07-Clientes	(11)2329-8024	Cleonice		00006-Douglas Rodrigues R. Tobiara 129	00923
Abramis Devadores	Ativo	C07-Clientes	(11)2076-8655	Ana Lidia	Cesar	Av. Alvaro Ramos 1.620	00174
Abs Sengalia	Ativo	C07-Clientes	(11)2524-6725	William		00607-Cleverei Kaissa R. Kieker Rocha Bardeau 60	00069
Acas Novo Suporte	Ativo	C07-Clientes	(11)2362-8986	Vilma Menezes	Bruno / Rodrigo	00006-Douglas Rodrigues R. Jerônimo Souto Maciel 130	02135

Posição produtos Alterar Enviar e-mail Relatório Imprimir

Preencher todos os dados do cliente, CONFORME PASSADO PELO VENDEDOR > GRAVAR.

Dados gerais Situação: Ativo Dt. situação: Motivo situação: Situação por: Grupo 1: Grupo 2: ABC

Razão social: 04283 Nome fantasia: CNPJ: Inscr. estadual: Contrib. ICM: Inscr. mun./Id. Estr.

Fone 1: Fone 2: Celular/Fax/Whats: e-mail: Contato compras: Contato financeiro: Diretor

CEP fat.: Endereço faturamento: Bairro faturamento: Cidade faturamento: UF1

CEP cobr.: Endereço cobrança: Bairro cobrança: Cidade cobrança: UF2

CEP entr.: Endereço entrega: Bairro entrega: Cidade entrega: UF3

Ref. Endereço ou nome país: Cód. país: Distância: Transport. padrão: Frete padrão: Nro suframa

Vendedor: %CV: Agência: %CA: Especial: %CE: Interno: %CI

Prazo pgto padrão: Markup: Crédito máximo: Atraso médio: Empr. padrão: Cobrança padrão: Conta padrão: Pg. balcão: %Desc. balcão

Dt. cadastro: 02/07/24 Ter Dt. últ. contato: Dt. últ. compra: Dt. últ. campanha: Dt. últ. visita: Dt. próx. visita: Dt. próx. contato: Origem cliente: Grupo empresarial

Observações (0 de 300):

☐ Reter ISS ☐ Reter PIS ☐ Reter cofins ☐ Reter CSSL ☐ Reter ICMS ☐ Reter IR ☐ IPI suspensão

Gravar

ATUALIZAÇÃO INFORMAÇÕES DO CLIENTE



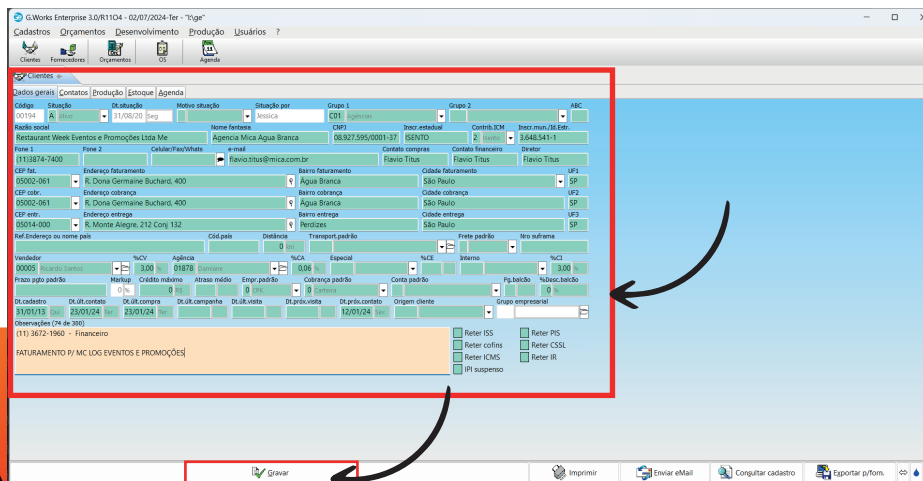



CPK

Packing Industry

www.cpkgrafica.com